



Anas SpA Società con Socio Unico
 Cap. Soc. € 2.269.892.000,00 – Iscr. R.E.A. 1024951 – P.IVA 02133681003 – C.F. 80208450587
 Sede legale: Via Monzambano, 10 – 00185 Roma – Tel. 06 44461 - Fax 06 4456224
 Sede Compartimentale: Via Isonzo, 15 - Casella Postale 454 – Ancona Città – 60124 Ancona
 Tel. 071 5091 - Fax 071 200400

Compartimento della Viabilità per le Marche

Centro A Nucleo B/ D
 Ordinanza n° 7

ANAS S.p.A.



Prot. CAN-000956-P del 18/01/2010

4427535

Oggetto: SS. n° 76 "Della Val d'Esino" SS. 76 dir "Raccordo Aeroporto Raffaello Sanzio" SS 16 "Adriatica"
 Lavori di Ordinaria Manutenzione. Sfalcio erba dal Km 3+315 al Km 74+444 della SS. 76, dal km 0+000 al km 1+690 della SS. 76 dir e dal km 275+263 al km 338+660 della SS. 16.

- Alla **DIREZIONE GENERALE ANAS S.P.A.**
 Via Monzambano, 10
 00185 ROMA
- Alla **SALA OPERATIVA NAZIONALE ANAS S.P.A.**
 Via Portuense, 1531
 00148 ROMA
 (mail: d.molini@stradeanas.it)
- Alla **SALA OPERATIVA COMPARTIMENTALE SEDE**
 (mail: c.piccirillo@stradeanas.it)
- Alla **PREFETTURA DI ANCONA**
 (mail: prefettura.ancona@interno.it)
- Alla **PREFETTURA DI MACERATA**
 (mail: prefettura.macerata@interno.it)
- Al **COMPARTIMENTO DI POLIZIA STRADALE ANCONA**
 (mail: polstradacomp.an@poliziadistato.it)
- Alla **SEZIONE DI POLIZIA STRADALE MACERATA**
 (mail: polstradasez.mc@poliziadistato.it)
- Alla **QUESTURA DELLA POLIZIA DI STATO ANCONA**
 (mail: gab.quest.an@pecps.poliziadistato.it)
- Alla **QUESTURA DELLA POLIZIA DI STATO MACERATA**
 (mail: gab.quest.mc@pecps.poliziadistato.it)
- Al **COMANDO PROVINCIALE CARABINIERI ANCONA**
 (mail: provanco@carabinieri.it)
- Al **COMANDO PROVINCIALE CARABINIERI MACERATA**
 (mail: provmccdo@carabinieri.it)
- Al **COMANDO PROVINCIALE DEI VIGILI DEL FUOCO ANCONA**
 (mail: comando.ancona@vigilfuoco.it)
- Al **COMANDO PROVINCIALE DEI VIGILI DEL FUOCO MACERATA**
 (mail: comando.macerata@vigilfuoco.it)
- Alla **REGIONE MARCHE - ASSESSORATO VIABILITÀ ANCONA**
 (mail:funzione.mobilitatrasporti@regione.marche.it)
- Alla **PROVINCIA DI ANCONA**
 Via Ruggeri, 5
 60122 ANCONA (FAX 071/54876)
- Alla **PROVINCIA DI MACERATA**
 (mail: vibilita@provincia.mc.it)
- Al **COMUNE DI ANCONA**
 (mail: comune.ancona@emarche.it)
- Al **COMUNE DI CAMERANO**
 (mail: poliziamunicipale@comune.camerano.an.it)
- Al **COMUNE DI CASTELBELLINO**
 P.zza San Marco, 15
 60030 CASTELBELLINO (AN) (FAX 0731/703564)
- Al **COMUNE DI CHIARAVALLE**
 (mail: poliziamunicipale@comune.chiaravalle.an.it)
- Al **COMUNE DI FABRIANO**
 (mail: r.evangelisti@comune.fabriano.an.it)
- Al **COMUNE DI FALCONARA MARITTIMA**
 (segreteria.sindaco@comune.falconara-marittima.an.it)
- Al **COMUNE DI GENGA**
 (mail: sindaco@comune.genga.an.it)
- Al **COMUNE DI JESI**
 P.zza Indipendenza, 1
 60035 JESI (AN) (FAX 0731/538328)
- Al **COMUNE DI LORETO**
 (mail: poliziamun.loreto@virgilio.it)
- Al **COMUNE DI MONTEROBERTO**
 (mail: comune@monterober.to.annet.it)

SINCERT





- Al **COMUNE DI MONTEMARCIANO**
(mail: polizia_municipale@comune.montemarciano.an.it)
- Al **COMUNE DI SENIGALLIA**
(mail: comune.senigallia@emarche.it)
- Al **COMUNE DI SERRA SAN QUIRICO**
P.zza della Libertà, 1 (FAX 0731/818230)
60030 SERRA SAN QUIRICO (AN)
- Al **COMUNE DI PORTO RECANATI**
C.so Matteotti, 230 (FAX 071/7599760)
62017 PORTO RECANATI (MC)
- Al **COMUNE DI POTENZA PICENA**
P.zza Matteotti, 28 (FAX 0733/679243)
62016 POTENZA PICENA (MC)
- Alla **REDAZIONE DEL CORRIERE ADRIATICO**
ANCONA (mail: regione@corriereadriatico.it)
- Alla **REDAZIONE DEL CORRIERE ADRIATICO**
MACERATA (mail: macerata@corriereadriatico.it)
- Alla **REDAZIONE DEL RESTO DEL CARLINO**
ANCONA (mail: cronaca.ancona@ilcarlino.net)
- Alla **REDAZIONE DEL RESTO DEL CARLINO**
MACERATA (mail: cronaca.macerata@ilcarlino.net)
- Alla **REDAZIONE DEL MESSAGGERO**
ANCONA (mail: ancona@ilmessaggero.it)
- Alla **REDAZIONE DEL MESSAGGERO**
MACERATA (mail: macerata@ilmessaggero.it)
- All' **AERDORICA S.P.A.**
FALCONARA (AN)
(mail: miconi@ancona-airport.com)
- All' **AGENZIA ANSA**
ANCONA (mail: ansa.ancona@ansanet.it)
- All' **AGENZIA GIORNALISTICA ITALIA**
ROMA (mail: redazione.nazionale@agi.it)
- Alla **RAI**
ANCONA (mail: tg.marche@rai.it)
- A **TV CENTRO MARCHE**
JESI (AN) (mail: redazione@tvcentromarche.it)
- Al **C.C.I.S.S. - POSTAZIONE ANAS**
ROMA (mail: cciss@stradeanas.it)
- Alla **TRASPORTOUNITO - FIAP**
00197 ROMA (mail: info@trasportounito.org)
- Al **CENTRO OPERATIVO 118**
ANCONA
(mail: 118.ancona@ospedaliriuniti.marche.it)
- Al **CENTRO OPERATIVO 118**
MACERATA
62100 MACERATA (FAX 0733/278049)
- Al **COMITATO PROVINCIALE CROCE ROSSA ITALIANA**
ANCONA
(mail: cri.ancona@gmail.com)
- Al **COMITATO PROVINCIALE CROCE ROSSA ITALIANA**
MACERATA (mail: cp.macerata@cri.it)
- All' **IMPRESA FLORA NAPOLI S.R.L.**
Via Arturo Lepoli snc (FAX 081/7746153)
80026 CASORIA (NA)
- Al **CAPO CANTONIERE SORVEGLIANTE**
AUSILI Dario
Via A. Saffi, 3 (posta)
60020 AGUGLIANO (AN)
- CINI Luca**
Via Podesti, 180/a
60019 SENIGALLIA (AN) (posta)
- APOLLONI Luciano**
Via Dante, 200
60044 FABRIANO (AN) (FAX 0732/627549)
- CAMPITELLI Luciano**
Via S. Savino, 50b (FAX 0733/892593)
62012 CIVITANOVA MARCHE (MC)
- All' **AREA TECNICA ESERCIZIO**
Centro A - Nucleo B/ D (mail: p.volpi@stradeanas.it)
(mail: f.morbidoni@stradeanas.it)
S E D E
- Al **CATASTO STRADE**
S E D E (mail: r.bontempo@stradeanas.it)
- All' **UFFICIO RELAZIONI CON IL PUBBLICO**
S E D E

Per opportuna conoscenza e norma si trasmette
copia dell'ordinanza relativa all'oggetto.

Il Capo Compartimento
(Ing. Onofre Fagioli)



Anas SpA Società con Socio Unico
Cap. Soc. € 2.269.892.000,00 – Iscr. R.E.A. 1024951 – P.IVA 02133681003 – C.F. 80208450587
Sede legale: Via Monzambano, 10 – 00185 Roma – Tel. 06 44461 - Fax 06 4456224
Sede Compartimentale: Via Isonzo, 15 - Casella Postale 454 – Ancona Città – 60124 Ancona
Tel. 071 5091 - Fax 071 200400

Compartimento della Viabilità per le Marche

Centro A Nucleo B/D
Ordinanza n° 7

ANAS S.p.A.



Prot. CAN-0000956-P del 18/01/2010

4427535

Strada Statale n° 76 “Della Val d’Esino” S.S. 76 dir “Raccordo Aeroporto Raffaello Sanzio” SS 16 “Adriatica”

IL CAPO COMPARTIMENTO

PREMESSO:

- che sono in corso i lavori di sfalcio erba lungo la della SS. n° 76 “Della Val d’Esino” tra il Km 3+315 e il Km 74+444, lungo la SS. n° 76 Dir (Raccordo Aeroporto Raffaello Sanzio) tra il km 0+000 al km 1+690 e lungo la SS. 16 “Adriatica” dal km 275+263 al km 338+660;

CONSIDERATO che per motivi di carattere tecnico e per ragioni di sicurezza della circolazione stradale occorre, durante tali attività lavorative, sia lungo i tratti a carreggiata unica che a doppia carreggiata, regolamentare il traffico in funzione dell’avanzamento del cantiere di lavoro;

VISTI:

- gli Artt. 5 comma III e 6 comma IV lett. b del Codice della Strada D. Lgs. 30.04.1992 n° 285, che conferiscono all’Ente proprietario della strada il potere di stabilire con ordinanza obblighi, divieti e limitazione di carattere temporaneo o permanente alla circolazione stradale fuori dei centri abitati;
- l’Art. 7 del D.L. 8 luglio 2002 n° 138 convertito in legge con modificazioni dalla Legge 8 agosto 2002 n° 178;
- il D.M. 10.07.2002;

SENTITO il Responsabile del Procedimento;

ORDINA

- L’istituzione del cantiere mobile, regolamentato mediante movieri o con l’ausilio di idonei veicoli muniti di frecce di deviazioni, come previsto dal Codice della Strada, lungo i tratti a due corsie della SS. n° 76 Dir “Raccordo Aeroporto Raffaello Sanzio” tra il km 0+000 al km 1+690 e tra il km 275+263 ed il km 338+660 della SS. 16 “Adriatica” dalle ore **0:00** del **18.01.2010** alle ore **24.00** del **31.12.2010**;
- L’istituzione del cantiere mobile, regolamentato mediante movieri o con l’ausilio di idonei veicoli muniti di frecce di deviazioni, come previsto dal Codice della Strada, lungo il tratto a quattro corsie dal Km 3+315 al Km 74+444 della SS. 76 “Della Val d’Esino”, compresi gli svincoli, con chiusura della corsia di destra, dalle ore **0:00** del **18.01.2010** alle ore **24.00** del **31.12.2010** secondo l’avanzamento dei lavori.

Dispone altresì che la presente ordinanza sia inserita nella raccolta ufficiale agli atti di questo Compartimento e resa nota al pubblico mediante apposizione dei prescritti segnali stradali, come da schema allegato TAV. 39 e 62 del supplemento straordinario alla Gazzetta Ufficiale n. 226 del 26.09.2002, a cura e spese dell’Impresa esecutrice dei lavori Flora Napoli srl – Via Arturo Lepoli snc 80026 Casoria (NA) (Fax 081-7746153), la quale avrà l’obbligo della guardiania diurna e notturna dell’impianto segnaletico del cantiere di lavoro.

E’ fatto obbligo a chi spetti di rispettarla e farla rispettare.

IL CAPO COMPARTIMENTO

(Ing. *Orlando Fagioli*)

SINCERT



TAVOLA 39
Cantiere mobile su
carreggiata a due corsie
chiusura della corsia
di destra

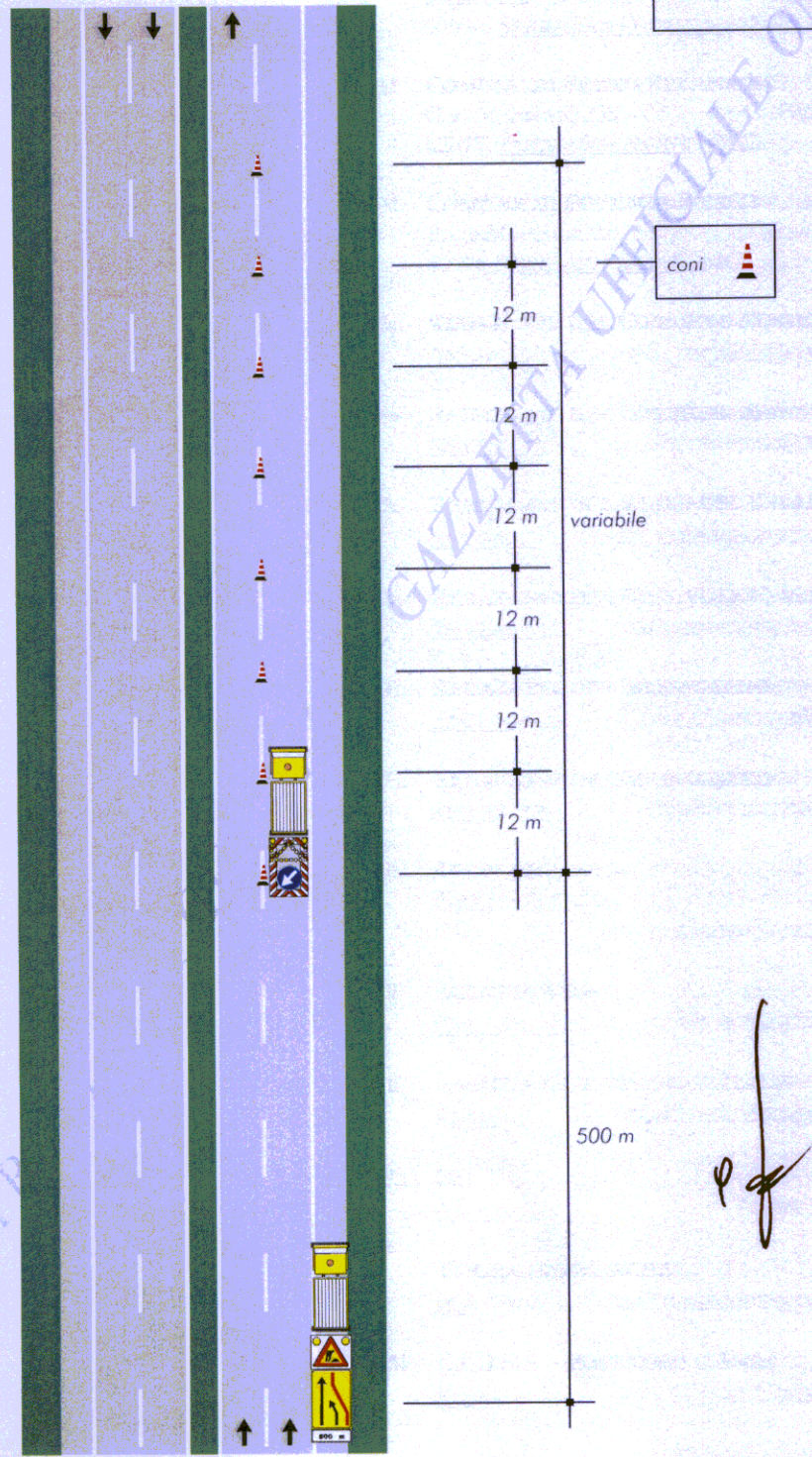

COPIA TR

GAZZETTA UFFICIALE ON LINE

TAVOLA 62

*Cantiere mobile assistito
da moviere su strada
ad unica carreggiata*

Nota:

Questo tipo di cantiere mobile è ammesso solo in caso di strade interessate da traffico modesto, tale da non richiedere l'istituzione di sensi unici alternati. La distanza tra il moviere e il veicolo operativo è funzione della velocità massima ammessa sulla strada

